

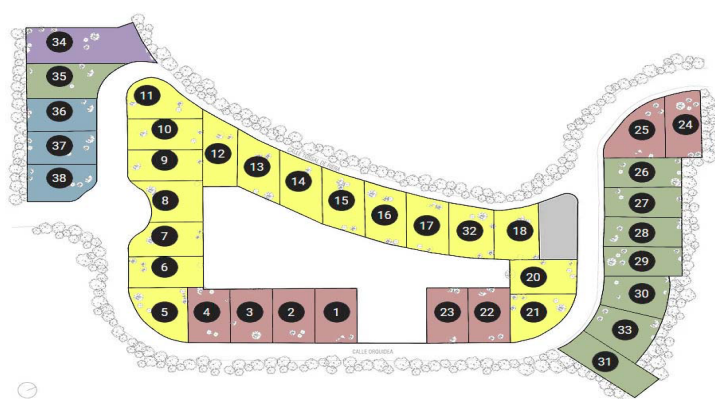

PRECIO PARCELAS

ULTIMA ACTUALIZACIÓN:08/12/24



PARCELAS	PRECIO	VENDIDA
PARCELA 1	89.000,00 €	
PARCELA 2	89.000,00 €	
PARCELA 3	89.000,00 €	
PARCELA 4	89.000,00 €	
PARCELA 5	96.000,00 €	
PARCELA 6	96.000,00 €	
PARCELA 7	96.000,00 €	
PARCELA 8	93.000,00 €	VENDIDA
PARCELA 9	93.000,00 €	VENDIDA
PARCELA 10	93.000,00 €	VENDIDA
PARCELA 11	93.000,00 €	VENDIDA
PARCELA 12	96.000,00 €	
PARCELA 13	93.000,00 €	VENDIDA
PARCELA 14	96.000,00 €	
PARCELA 15	93.000,00 €	VENDIDA
PARCELA 16	93.000,00 €	VENDIDA
PARCELA 17	96.000,00 €	
PARCELA 18	96.000,00 €	
PARCELA 20	96.000,00 €	
PARCELA 21	93.000,00 €	VENDIDA
PARCELA 22	89.000,00 €	
PARCELA 23	89.000,00 €	
PARCELA 24	83.000,00 €	VENDIDA
PARCELA 25	83.000,00 €	VENDIDA
PARCELA 26	83.000,00 €	VENDIDA
PARCELA 27	83.000,00 €	VENDIDA
PARCELA 28	88.000,00 €	VENDIDA
PARCELA 29	88.000,00 €	VENDIDA
PARCELA 30	88.000,00 €	VENDIDA
PARCELA 31	88.000,00 €	VENDIDA
PARCELA 32	96.000,00 €	
PARCELA 33	91.000,00 €	
PARCELA 34	93.000,00 €	VENDIDA
PARCELA 35	83.000,00 €	VENDIDA
PARCELA 36	78.000,00 €	VENDIDA
PARCELA 37	88.000,00 €	VENDIDA
PARCELA 38	78.000,00 €	VENDIDA

# H01

desde **250.500** €

\*Precio a confirmar según parcela y desniveles.

**Incluido:** Construcción, Arquitecto, licencias y gestión de llave en mano.

**No incluido:** impuestos según comprador. IVA y AJD

Superficie vivienda 85.50 m<sup>2</sup>

Superficie terraza 18.60 m<sup>2</sup>

Piscina 18.60 m<sup>2</sup>

Acceso y aparcamiento 48.00 m<sup>2</sup>

Superficie construida total 170.70 m<sup>2</sup>

Dormitorios 2

Baños 2

Dimensiones 15 x 5.70 m

+info [www.juncohouses.com](http://www.juncohouses.com)

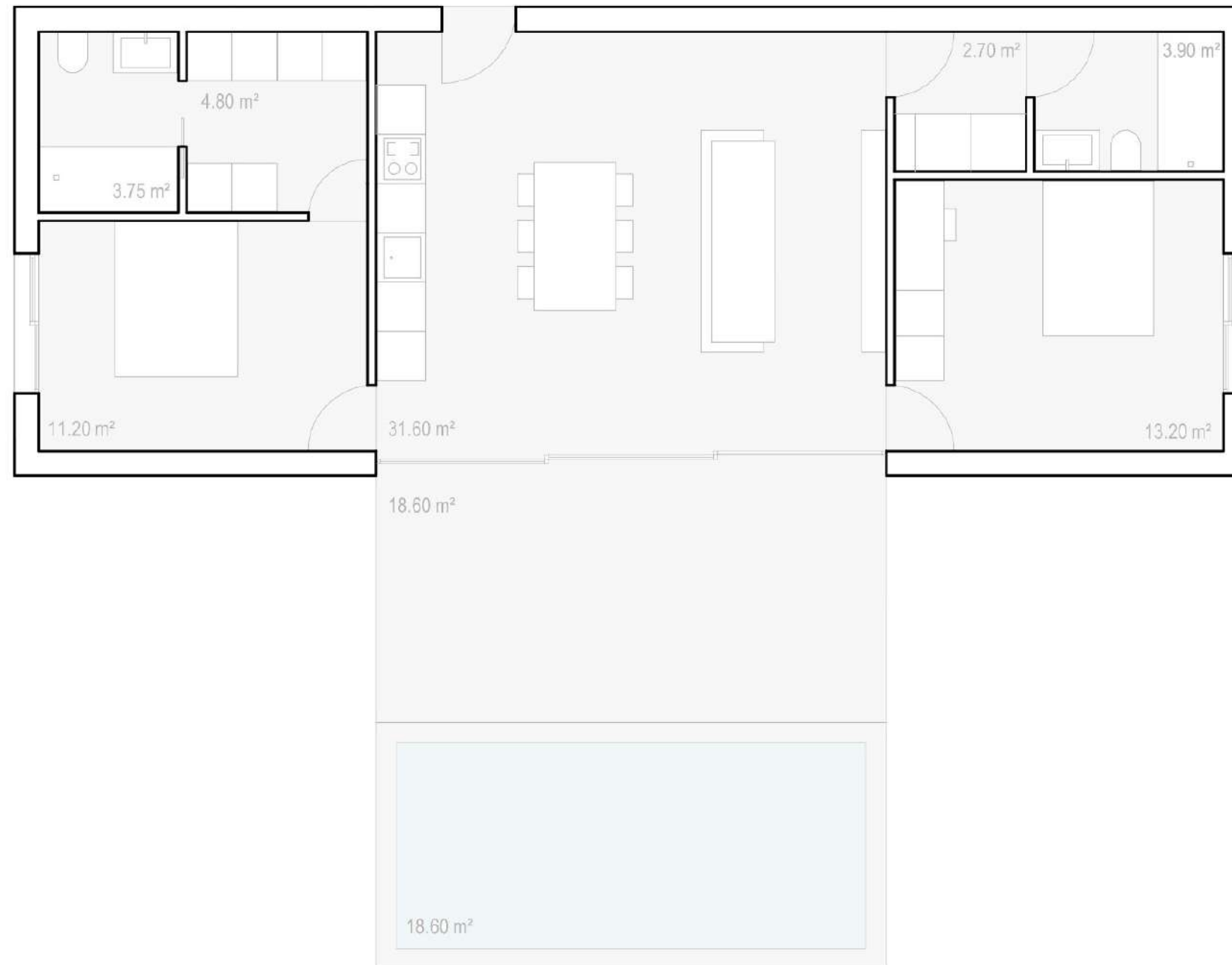
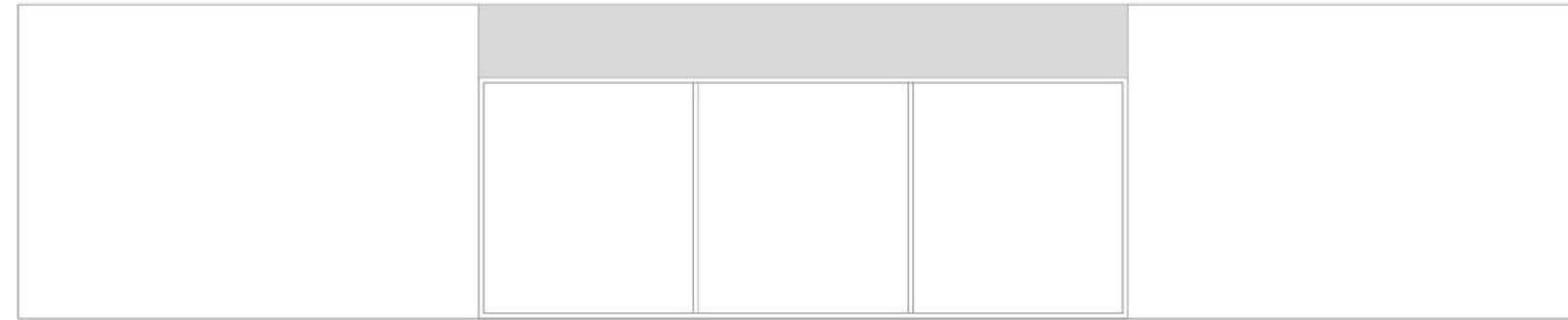
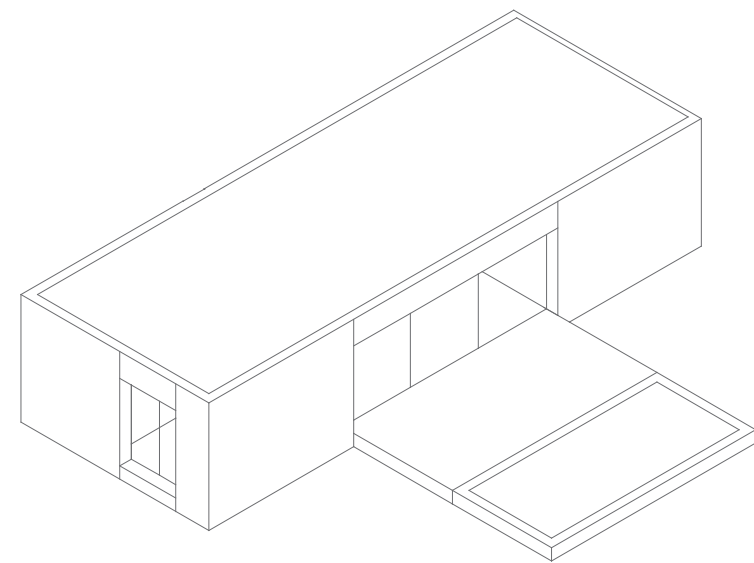

# H02

desde **285.000** €

\*Precio a confirmar según parcela y desniveles.

**Incluido:** Construcción, Arquitecto, licencias y gestión de llave en mano.

**No incluido:** impuestos según comprador. IVA y AJD

Superficie vivienda	99.75 m <sup>2</sup>
Superficie terraza	18.60 m <sup>2</sup>
Piscina	18.60 m <sup>2</sup>
Acceso y aparcamiento	48.00 m <sup>2</sup>
Superficie construida total	184.95 m <sup>2</sup>
Dormitorios	3
Baños	2
Dimensiones	17.50 x 5.70 m
+info	<a href="http://www.juncohouses.com">www.juncohouses.com</a>

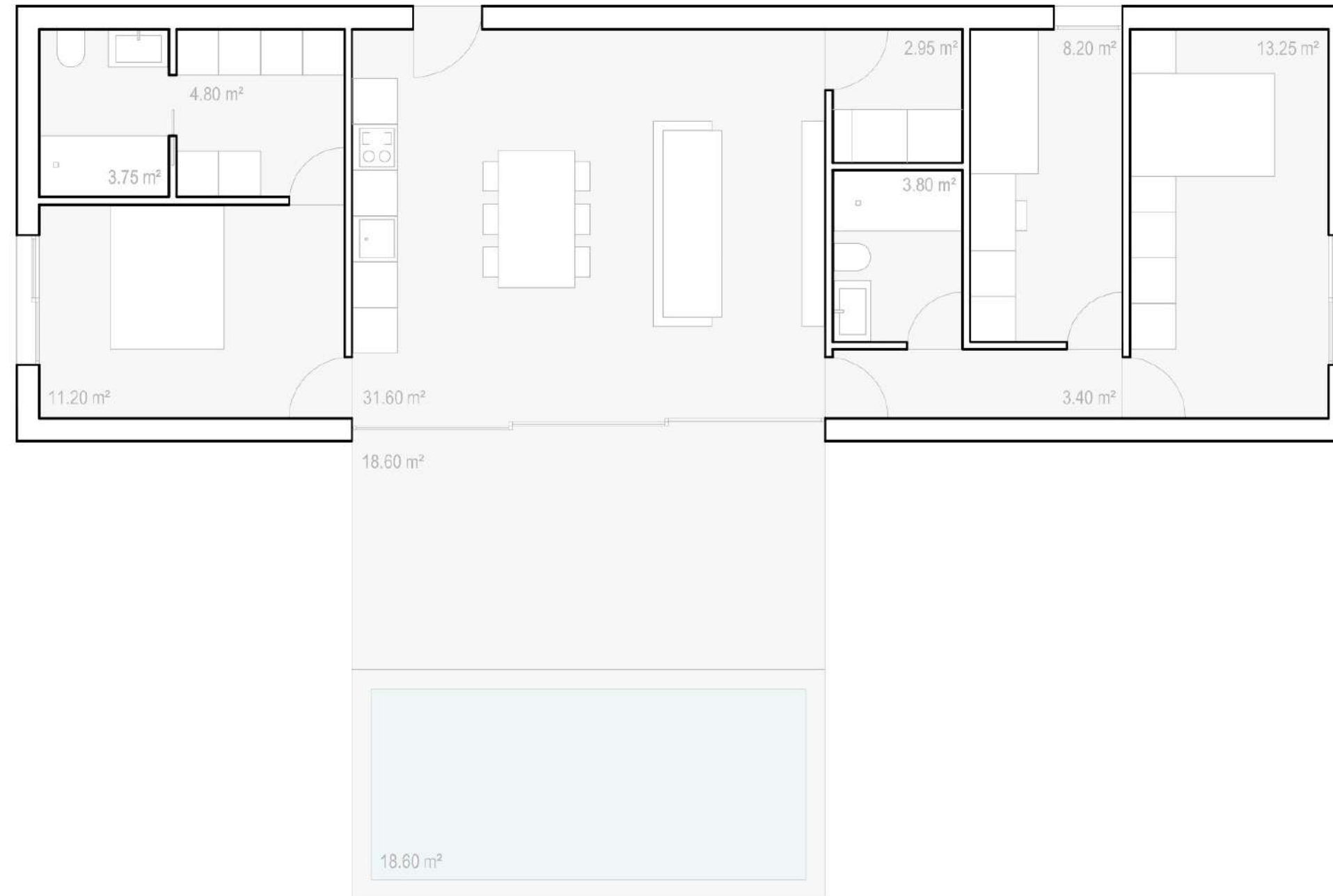
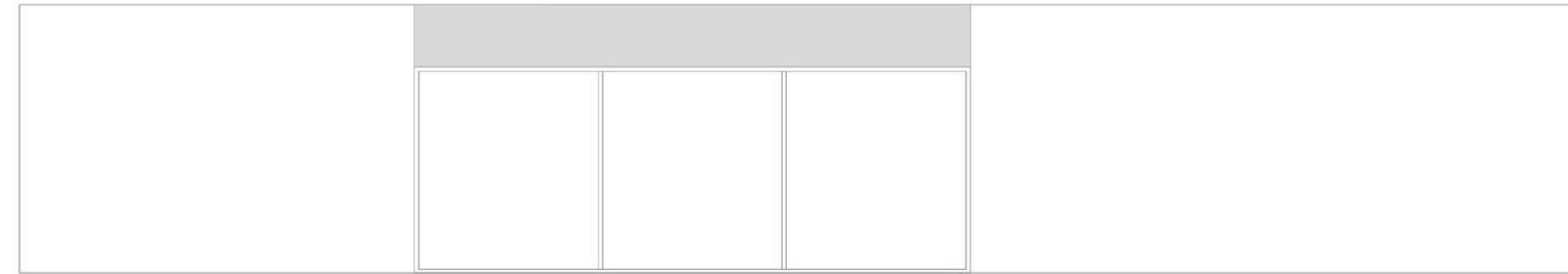
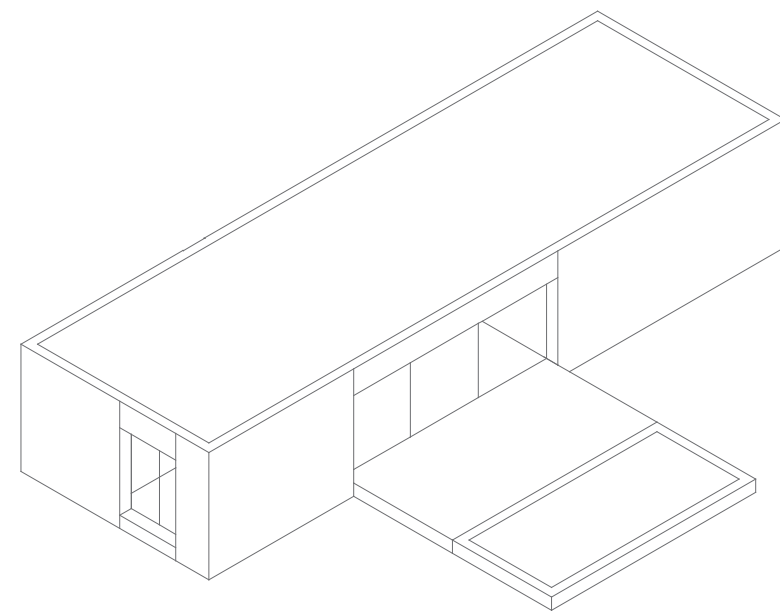

# H03

desde **315.500** €

\*Precio a confirmar según parcela y desniveles.

**Incluido:** Construcción, Arquitecto, licencias y gestión de llave en mano.

**No incluido:** impuestos según comprador. IVA y AJD

Superficie vivienda	114 m2
Superficie terraza	26.10 m2
Piscina	26,10 m2
Acceso y aparcamiento	48.00 m2
Superficie construida total	214.20 m2
Dormitorios	3
Baños	2
Dimensiones	20 x 5.70 m
+info	<a href="http://www.juncohouses.com">www.juncohouses.com</a>

